

INFORME DE MONITOREO DE MEDIOS*

Fecha: 15/03/2024

Semanan*11

Coordinación de Vigilancia Epidemiológica

*Vigilancia basada en eventos de interés epidemiológico mediante el monitoreo de medios abiertos de comunicación locales y nacionales.

Reporte de eventos:

Amenaza	Tema	Medio	Fecha	Resumen	Liga	Prioridad	Verificación
Biológico	Filtración de agua de drenaje en Cuernavaca	El Sol de Cuernavaca	14 marzo 2024	La colonia Amatitlán y Ciudad Chapultepec en Cuernavaca sufren de contaminación debido a la filtración de la red de drenaje con el agua potable . Esto fue confirmado por Dante Figueroa Castelar, director operativo del Sistema de Agua Potable y Alcantarillado de Cuernavaca (SAPAC).	https://www.elsoldecuernavaca.com.mx/local/filtracion-del-drenaje-en-red-de-agua-potable-afectados-colonias-de-cuernavaca-11601242.html	Bajo	Ratificado
Biológico	Desperdicio de agua potable	El Sol de Cuernavaca	15 marzo 2024	El titular de la Comisión Estatal del Agua (Ceagua), Jaime Juárez López manifestó que es necesario que los municipios deben dar mantenimiento a los sistemas de tuberías , tanto de aguas negras como limpias, para evitar riesgos a la salud de la población.	https://www.elsoldecuernavaca.com.mx/local/sistema-de-tuberias-en-cuernavaca-debe-ser-atendido-ceagua-11605836.html	Bajo	Ratificado
Violencia	Violencia en Cuernavaca	Diario de Morelos	15 marzo 2024	Pese a que en los últimos 30 días se han encontrado tres cuerpos sin vida, con evidentes signos de violencia, en la avenida Juan Pablo II de la colonia Vista Hermosa de Cuernavaca, dicha zona no cuenta con las suficientes cámaras de videovigilancia por parte del C4, pertenecientes a la policía municipal, pues el alcalde de la ciudad, José Luis Uriostequi Salgado, admitió la deficiencia de esta herramienta en una zona de altos índices delictivos en Cuernavaca.	https://www.diariodemorelos.com/noticias/aprovecha-crimen-nula-vigilancia-en-cuernavaca	Bajo	Ratificado
Biológico	Detección temprana de ITS	Diario de Morelos	15 marzo 2024	A través de la Dirección de Atención a la Diversidad Sexual de Jiutepec, se realizaron pruebas rápidas para la detección temprana del Virus de Inmunodeficiencia Humana (VIH) y Sífilis (infección de transmisión sexual bacteriana).	https://www.diariodemorelos.com/noticias/realizan-prueba-en-jiutepec-para-la-deteccion-de-vih	Bajo	Ratificado
Biológico	Defunciones por dengue en Morelos	Diario de Morelos	15 marzo 2024	Hasta este momento no se registran defunciones, pero están en análisis siete casos, será en las próximas semanas cuando descanten o confirmen estos decesos. El año pasado, Morelos cerró con 34 muertes por dengue, una de las cifras más elevadas en la historia de la entidad.	https://www.diariodemorelos.com/noticias/sospechan-dengue-en-7-decesos	Bajo	Ratificado
Biológico	Dos colonias afectadas por agua contaminada	Diario de Morelos	15 marzo 2024	Esto afectó y puso en riesgo la salud de más de 100 familias por parte del municipio, que según lo expresado por el director operativo del Sistema de Agua Potable y Alcantarillado de Cuernavaca (SAPAC), Dante Figueroa Castelar, fue una problemática que se generó por la mala calidad en la que se encuentran las tuberías de la red de agua potable.	https://www.diariodemorelos.com/noticias/dos-colonias-resultaron-afectadas-por-agua-contaminada-en-cuernavaca	Bajo	Ratificado
Biológico	Tiradero a cielo abierto en Cuernavaca	Diario de Morelos	15 marzo 2024	La avenida Universidad, que conecta con la carretera federal México-Cuernavaca, del poblado de Chamilpa en Cuernavaca, se ha convertido en un basurero de llantas y de desecho de podas de árboles, pues de acuerdo con los vecinos, desde hace más de un año existe este problema y la autoridad municipal sigue sin hacer nada, pese a las denuncias previas que se han realizado.	https://www.diariodemorelos.com/noticias/permite-ayuntamiento-de-cuernavaca-tiradero-cielo-abierto	Bajo	Ratificado
Biológico	Lesionados peregrinos en Huitzilac	Diario de Morelos	15 marzo 2024	SSM se mantiene atento en caso de que se reciban a más pacientes, asimismo, se dará seguimiento por parte del personal sanitario a quienes ya son atendidos en ambos nosocomios.	https://www.diariodemorelos.com/noticias/atende-ssm-3-peregrinos-lesionados-tras-choque-de-autob-s-en-huitzilac	Bajo	Ratificado



<http://ssm.gob.mx>



Servicios de Salud Morelos



@MorelosSalud

Callejón Borda N°3 Col. Centro C.P. 62000
Teléfono (777) 312 62 31 / 314 33 36 ext. 222

**Calle Gómez Azcárate No. 205, Col. Lomas de la Selva
C.P. 62270, Cuernavaca, Morelos. Tel.: 777 102 25 56**

Amenaza	Tema	Medio	Fecha	Resumen	Liga	Prioridad	Verificación
Biológico	Vigilancia de agua segura por la COPRISEM	La Unión	15 marzo 2024	Lo anterior, luego de que los vecinos de esta región externaran su preocupación por la ruptura de una tubería de drenaje, por lo que las y los trabajadores de Coprisem, de manera inmediata, han ejecutado, durante los últimos días, acciones de monitoreo de cloro residual, fomento sanitario relativo a desinfección del agua, lavado y desinfección de tinacos, uso de plata coloidal para la desinfección de agua, frutas y verduras.	https://www.launion.com.mx/morelos/avances/noticias/246496-efectuo-coprisem-toma-de-muestras-de-agua-en-domicilios-y-en-el-pozo-amatitlan.html	Bajo	Ratificado
Biológico	Jornada de detección temprana de ITS	La Unión	15 marzo 2024	El Ayuntamiento de Jiutepec informó que gestionó la realización de pruebas rápidas para la detección temprana del Virus de Inmunodeficiencia Humana (VIH) y sífilis (infección de transmisión sexual bacteriana).	https://www.launion.com.mx/morelos/avances/noticias/246433-en-jiutepec-se-realizo-jornada-de-deteccion-rapida-del-vih.html	Bajo	Ratificado



<http://ssm.gob.mx>



Servicios de Salud Morelos



@MorelosSalud

Callejón Borda N°3 Col. Centro C.P. 62000
Teléfono (777) 312 62 31 / 314 33 36 ext. 222

**Calle Gómez Azcárate No. 205, Col. Lomas de la Selva
C.P. 62270, Cuernavaca, Morelos. Tel.: 777 102 25 56**

INFORME DE RIESGOS METEOROLOGICOS

Fecha: 15/03/2024

Semana N°11

Coordinación de Vigilancia Epidemiológica

Fuente: Servicio Meteorológico Nacional de México, CONAGUA. <https://proteccioncivil.morelos.gob.mx/>

ESTE DÍA, EL FRENTE FRÍO No. 40 Y UNA BAJA PRESIÓN DE NÚCLEO FRÍO OCASIONARÁN LA CAÍDA DE NIEVE O AGUANIEVE EN BAJA CALIFORNIA, SONORA Y CHIHUAHUA, ASÍ COMO VIENTOS DE 50 A 70 KM/H Y POSIBLES TORBELLINOS O TORNADOS EN COAHUILA, NUEVO LEÓN Y TAMAULIPAS

Para hoy, el **frente frío No. 40** se extenderá sobre el norte del territorio mexicano, en interacción con una **baja presión de núcleo frío** sobre el noroeste de México, la **corriente en chorro polar**, una **línea seca** en el norte de Coahuila y un **canal de baja presión** sobre el norte del país, originarán lluvias puntuales fuertes las cuales estarán acompañadas de descargas eléctricas y posible caída de granizo en zonas de Coahuila, Nuevo León y Tamaulipas, así como intervalos de chubascos en Baja California, Sonora y Chihuahua. Asimismo, se prevén vientos de 60 a 80 km/h en el noroeste y norte del país, además de torbellinos o tornados en el norte de Coahuila, Nuevo León y Tamaulipas. A su vez, continuarán las condiciones para la caída de nieve o aguanieve en sierras de Baja California, Sonora y Chihuahua. Por otro lado, un **canal de baja presión** sobre el sureste mexicano y la **entrada de humedad** de ambos océanos, propiciarán lluvias puntuales fuertes en Chiapas, intervalos de chubascos en Oaxaca, Veracruz y Quintana Roo, así como lluvias aisladas en estados del centro del país. Finalmente, prevalecerá ambiente caluroso a muy caluroso sobre el noreste, occidente, centro, sur y sureste del territorio nacional, incluida la Península de Yucatán.

Los vientos fuertes podrían derribar árboles y anuncios publicitarios.

Lluvias aisladas (0.1 a 5 mm):

Estado de México, Tlaxcala, Puebla.

Temperaturas Máximas de 40-45 °C:

Guerrero, **Morelos (sur)**, Oaxaca.

Pronóstico en región Mesa Central:

Cielo medio nublado por la tarde con lluvias aisladas en Tlaxcala, Puebla e Hidalgo, sin lluvia en el resto de la región. Ambiente fresco por la mañana y frío en zonas altas. Por la tarde, ambiente cálido a caluroso. Viento de dirección variable de 10 a 25 km/h con rachas de 40 a 60 km/h y posibles tolvánicas en Guanajuato.

SISTEMAS METEOROLÓGICOS ACTUALES

No. 149 del 15 de marzo de 2024 / 06:00 horas

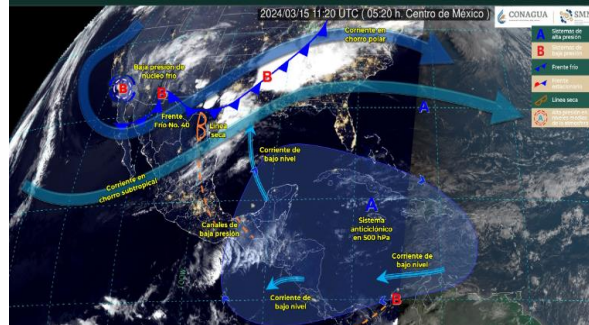

Recomendaciones de Protección Civil

TEMPERATURAS ALTAS:

- Extremar precaución ante temperaturas altas, dar especial atención a **personas enfermas y de la tercera edad, niños e indigentes**.
- Mantenerse fresco e hidratado, tomar **abundantes líquidos**.
- No exponerse por **tiempos prolongados a los rayos solares** para evitar insolación y golpes de calor.
- Utilizar **ropa y calzado ligero para esta temporada**, de preferencia en colores claros, para evitar que aumente la temperatura corporal e incluso se presente un "golpe de calor".
- **Mantener informada a la población.**

Nivel de riesgo bajo

No existe riesgo meteorológico para la población en general, aunque sí para alguna actividad concreta (fenómenos meteorológicos habituales) o localización de alta vulnerabilidad, por ejemplo, zonas BAJAS de Morelos con mayor exposición a ALTAS temperaturas.



<http://ssm.gob.mx>



Servicios de Salud Morelos



@MorelosSalud

Callejón Borda N°3 Col. Centro C.P. 62000
Teléfono (777) 312 62 31 / 314 33 36 ext. 222

**Calle Gómez Azcárate No. 205, Col. Lomas de la Selva
C.P. 62270, Cuernavaca, Morelos. Tel.: 777 102 25 56**

INFORME DE MONITOREO VOLCÁNICO Y SISMOLÓGICO

Fecha: 15/03/2024

Semanan°11

Coordinación de Vigilancia Epidemiológica

Fuente: Servicio Sismológico Nacional, UNAM. / Centro nacional de Prevención de Desastres (CENAPRED)-SEGOB, SENEAM-SCT y NOAA.

En las últimas 24 horas, mediante los sistemas de **monitoreo del volcán Popocatepetl**, se detectaron **38 exhalaciones**, acompañadas de vapor de agua, gases volcánicos y ligeras cantidades de ceniza. Adicionalmente se identificaron **1146 minutos (19.1 h) de tremor** de alta frecuencia y de baja a muy baja amplitud. Durante la mañana y al momento de este reporte **se observa una emisión continua de vapor de agua y gases volcánicos, con dispersión hacia el este-noreste (ENE).**

NIVEL DE ALERTA		AMARILLO-FASE 2	RECOMENDACIONES PARA LA FASE AMARILLO FASE 2
	<p>El volcán presenta incremento en su actividad, con explosiones esporádicas:</p> <ul style="list-style-type: none"> Pluma continúa de vapor de agua y gas. Caída de ceniza leves a moderadas en poblaciones cercanas. Lanzamiento de fragmentos incandescentes y posibilidad de flujos piroclásticos de corto alcance asociado a las explosiones. Crecimiento y destrucción de domos de lava. Flujos de lodo o escombros de corto alcance. 		<ol style="list-style-type: none"> Continuar con el radio de seguridad de 12 km, por lo que la permanencia en esa área no está permitida. Controlar el tránsito entre Santiago Xalitintla y San Pedro Nexapa, vía Paso de Cortés. A las autoridades de Protección Civil, mantener sus procedimientos preventivos, de acuerdo con sus planes operativos. A la población se le recomienda eleva la atención a los avisos de las autoridades de su localidad y se exhorta a no acercarse al volcán, y mucho menos al cráter. Mantenerse fuera de cañadas ante posibles flujos de lodo, principalmente en temporada de lluvias.

PRONOSTICO DE CAIDA DE CENIZA

En caso de una exhalación de ceniza volcánica, el pronóstico de trayectoria hacia el este-noreste (simulando exhalación cada hora en las próximas 6 horas), a su paso por la zona oeste, centro y este-noreste del estado de Puebla; zona sur, sureste y este del estado de Tlaxcala, algunas sobre la zona centro del estado de Veracruz y Golfo de México, para las **primeras 12 horas de pronóstico** (de las 14:00 a las 02:00 hora local). Posteriormente, para las **últimas 12 horas de pronóstico** (de las 02:00 a las 14:00 hora local del día siguiente), las trayectorias continuarán sobre la zona este-noreste del estado de Puebla; zona este del estado de Tlaxcala; zona centro del estado de Veracruz y sobre el Golfo de México.



SIN PRONOSTICO DE CAIDA DE CENIZA PARA EL ESTADO

SISMOS	<p>Se registró sismo de magnitud de 4.1 grados Richter, a las 07:13:43 hrs con localización del epicentro a 92 km al suroeste de Manzanillo, Colima.</p> <p>NO PERCIBIDO EN EL ESTADO DE MORELOS.</p>	
	REPORTE DE DAÑOS A LA POBLACION	
	PROTECCIÓN CIVIL	Sin reporte de daños a la población ni a la infraestructura en salud.

 <http://ssm.gob.mx>



Servicios de Salud Morelos



@MorelosSalud

Callejón Borda N°3 Col. Centro C.P. 62000
Teléfono (777) 312 62 31 / 314 33 36 ext. 222

**Calle Gómez Azcárate No. 205, Col. Lomas de la Selva
C.P. 62270, Cuernavaca, Morelos. Tel.: 777 102 25 56**

INFORME DE MONITOREO DE TEMPERATURAS Y CALIDAD DEL AIRE

Fecha: 15/03/2024

Semana N° 11

Coordinación de Vigilancia Epidemiológica

Fuente: Comisión Estatal de Agua (CEAGUA)

**PRONOSTICO DE TEMPERATURAS POR
MUNICIPIO**

Municipio	Min.	Max.	Municipio	Min.	Max.
Amacuzac	14°	39°	Tepalcingo	14°	37°
Cuautla	16°	35°	Ayala	15°	38°
Jiutepec	16°	35°	Huitzilac	07°	25°
Temixco	17°	36°	Tepoztlán	14°	34°
Tlaltizapán	15°	38°	Zacualpan	13°	31°
Axochiapan	15°	38°	Tlalquitenango	14°	40°
Cuernavaca	14°	34°	Puente de Ixtla	13°	39°
Jojutla	15°	39°			

**TEMPERATURAS MÁXIMAS Y MÍNIMAS,
ULTIMAS 24 HRS**

Mínimas

Huitzilac	07° 25°
Tetela del Volcán	11° 24°
Totolapan	12° 27°
Ocuituco	13° 27°

Máximas

Tlalquitenango	14° 40°
Jojutla	15° 39°
Axochiapan	15° 38°
Zacatepec	18° 37°

CALIDAD DEL AIRE

ÍNDICE AIRE Y SALUD

NIVEL DE RIESGO ASOCIADO

RECOMENDACIONES

**GRUPOS
SENSIBLES**

**PARA TODA
LA
POBLACIÓN**

Estación de Monitoreo Cuernavaca Centro, Morelos

68

Moderado

Updated on Friday 13:00
temperature: 27°C

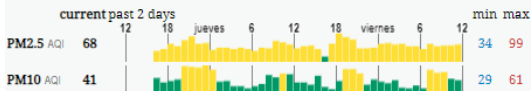

Moderado

Las personas sensibles pueden experimentar síntomas respiratorios (asmáticos), posible agravamiento de enfermedad pulmonar y cardiaca en personas con enfermedad cardiopulmonar y adultos mayores.

Considera reducir las actividades físicas vigorosas al aire libre.

Disfruta las actividades al aire libre.



<http://ssm.gob.mx>



Servicios de Salud Morelos



@MorelosSalud

Callejón Borda N°3 Col. Centro C.P. 62000
Teléfono (777) 312 62 31 / 314 33 36 ext. 222

**Calle Gómez Azcárate No. 205, Col. Lomas de la Selva
C.P. 62270, Cuernavaca, Morelos. Tel.: 777 102 25 56**

INFORME DE MONITOREO EPIDEMIOLÓGICO

Fecha: 15/03/2024

Semanan^o 11

Coordinación de Vigilancia Epidemiológica

Fuente: Jurisdicciones Sanitarias del estado de Morelos.

JURISDICCION SANITARIA I:

AL MOMENTO DE ESTE REPORTE LA UIES ESTATAL NO HA RECIBIDO INFORME DE EVENTOS EXTRAORDINARIOS DE NOTIFICACION INMEDIATA POR PARTE DE LA JURISDICCION SANITARIA.

JURISDICCION SANITARIA II:

AL MOMENTO DE ESTE REPORTE LA UIES ESTATAL NO HA RECIBIDO INFORME DE EVENTOS EXTRAORDINARIOS DE NOTIFICACION INMEDIATA POR PARTE DE LA JURISDICCION SANITARIA.

JURISDICCION SANITARIA III:

AL MOMENTO DE ESTE REPORTE LA UIES ESTATAL NO HA RECIBIDO INFORME DE EVENTOS EXTRAORDINARIOS DE NOTIFICACION INMEDIATA POR PARTE DE LA JURISDICCION SANITARIA.

SISTEMA NOTINMED

Brote de ENFERMEDAD: VARICELA

- Folio: **NM00325640-0**
- Municipio: **Yautepec**
- Lugar: **Las Tetillas**
- Población afectada: **4 casos**
- Defunciones: **0**
- Fecha de inicio de brote: **07/01/2024**
- Caso índice: **07/01/2024**
- Tasa de ataque: **0.03%**
- Tasa de letalidad: **0%**
- Fecha probable de cierre de brote: **22/03/2024**

SISTEMA NOTINMED

Brote de ENFERMEDAD: VARICELA

- Folio: **NM00325644-0**
- Municipio: **Tlaltizapán**
- Lugar: **Huategalco**
- Población afectada: **2 casos**
- Defunciones: **0**
- Fecha de inicio de brote: **18/02/2024**
- Caso índice: **18/02/2024**
- Tasa de ataque: **0.003%**
- Tasa de letalidad: **0%**
- Fecha probable de cierre de brote: **22/03/2024**



<http://ssm.gob.mx>



Servicios de Salud Morelos



@MorelosSalud

Callejón Borda N°3 Col. Centro C.P. 62000
Teléfono (777) 312 62 31 / 314 33 36 ext. 222

Calle Gómez Azcárate No. 205, Col. Lomas de la Selva
C.P. 62270, Cuernavaca, Morelos. Tel.: 777 102 25 56